

Mitan® Recycling/Entsorgung

Mitan ist Hersteller einer breiten Palette von branchenspezifischen Software-Systemen in allen Leistungsklassen. Seit 1994 bestimmen die Erfahrungen aus über 200 Unternehmen die Qualität und das ausgereifte Handling. Einsatzschwerpunkte sind:

- Entsorgungswirtschaft
- Containerdienste
- Autoverwertung
- Metall-, Elektronik-, Papier-Recycling
- Streckengeschäfte
- MRP-/ERP-Systeme

Die **Warenwirtschaft** beinhaltet Einkauf, Verkauf, Lagerführung mit Inventur, Schnittstellen aus der Faktura mit Mahnwesen und Übergabe in die Finanzbuchhaltung. Im Management stehen detaillierte Analysen über die Geschäftslage, die Liquidität und Umsätze bereit.

Die **Containerverwaltung** umfasst die Auftragerfassung, -verwaltung und -nachbearbeitung sowie die Disposition der Fahrer und Fahrzeuge. Der Bearbeitungsstand eines Auftrages sowie der Containerstandort sind auf einen Blick sichtbar. Aus dem Auftrag werden die Daten für die Faktura übernommen.

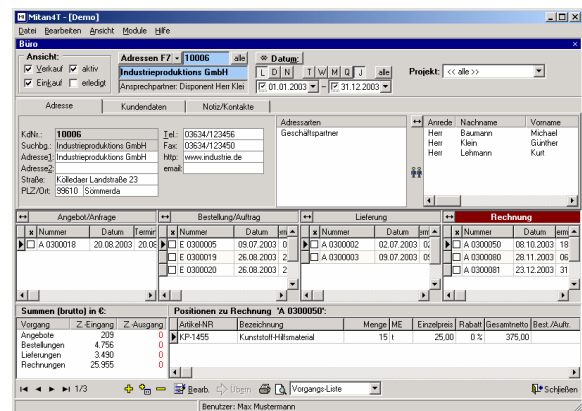

Die **Grafische Disposition** gestattet die einfache und schnelle Übersicht, welche Aufträge zu disponieren sind und welche Fahrzeuge dafür zur Verfügung stehen. Mittels Drag & Drop erfolgt die Zuordnung bzw. die terminliche Veränderung.

Die **Waage – Terminalsoftware** bedient sowohl Unternehmen mit Containereinsatz als auch Unternehmen mit individueller Anlieferung bzw. Abfuhr. Die Software gestattet einen schnellen Überblick über noch offene Wägungen. Die Auswahl zwischen automatischer und manueller Wägung ist möglich.

Die **Autoverwertung** führt die Verwertungsnachweise (VN) nach § 27 a StVZO. Es werden alle relevanten Daten erfasst, der Ausdruck in die Formulare unterstützt und die Angaben für Recherchen gespeichert. Das Teilelager gestattet die Zuordnung nach Hersteller und Fahrzeugtyp mit KBA-Nummer und die freie Einteilung der Eigenschaften, die das Ersatzteil kennzeichnen.

Die **Kontraktverwaltung** gestattet die einfache und schnelle Übersicht, welche Rahmenverträge abgeschlossen wurden und wie der Erfüllungsstand ist. Ein Kontrakt kann ein oder mehrere Materialien beinhalten. Beim Anlegen von Lieferungen bzw. Rechnungen werden die Kontrakte erkannt und die Zuordnung vorgeschlagen.

Das **Streckengeschäft** erfasst die einzelnen Vorgänge mit jedem Geschäftspartner in einer Strecke. Auftragslisten ergänzen die Einzelvorgänge. Eine Gewinnberechnung pro Strecke bzw. Fahrzeug vervollständigt die Auswertungen

Seit der CeBIT 2002 besteht mit der **gbo datacomp GmbH** (www.gbo-datacomp.de) eine durchgängige Kooperation von der Maschinendaten-, Personalzeit- und Betriebsdatenerfassung (MDE, PZE, BDE).

Das Angebotsspektrum wurde kontinuierlich erweitert, um **komplette IT-Lösungen aus einer Hand** zu bieten. Die einzelnen Module können über verschiedene Schnittstellen auch an vorhandene Softwarekomponenten gekoppelt werden. Mitan gewährleistet dem Anwender die **durchgängige Implementierung**.

Absender:

Ansprechpartner:
Anschrift (Firmenstempel):
.
.
.
.

Mitan Wirtschaftssoftware AG
Rheinmetallstraße 18, PF 12 17
D-99610 Sömmerda

Antwort

(per FAX an: 03634-3701-31)

Wir sind an den folgenden Systemlösungen interessiert:

- Warenwirtschaft für Recycling / Entsorgung
- Containerverwaltung
- Kontrakte (Metallrecycling)
- Streckengeschäfte
- Autoverwertung
- Reifenverwertung
- MRP Manufacturing Resource Planning (Maschinen-/Anlagenbau)
- ERP Enterprise Resources Planning (Serienfertigung)
- FiBu Finanzbuchhaltung

- Die Anfrage ist nur informativ. Die Systemeinführung ist zeitlich noch nicht geplant.
Bitte informieren Sie uns über aktuelle Messetermine und Neuigkeiten.
- Bitte planen Sie einen Vorstellungstermin in der Kalenderwoche _____ ein.
(Der Termin wird telefonisch abgestimmt.)

Datum:

Unterschrift:

Ausführliche Unterlagen können auch über **www.mitan.de** angefordert werden.
Gern nimmt Frau Oswald unter **Telefon 03634/ 3701-21** Ihre Anfrage persönlich entgegen.

Der Kontakt wurde vermittelt durch: